285

II. Choral-Melodien

aus

dem 16ten u. 17ten Jahrhundert.

Canto.

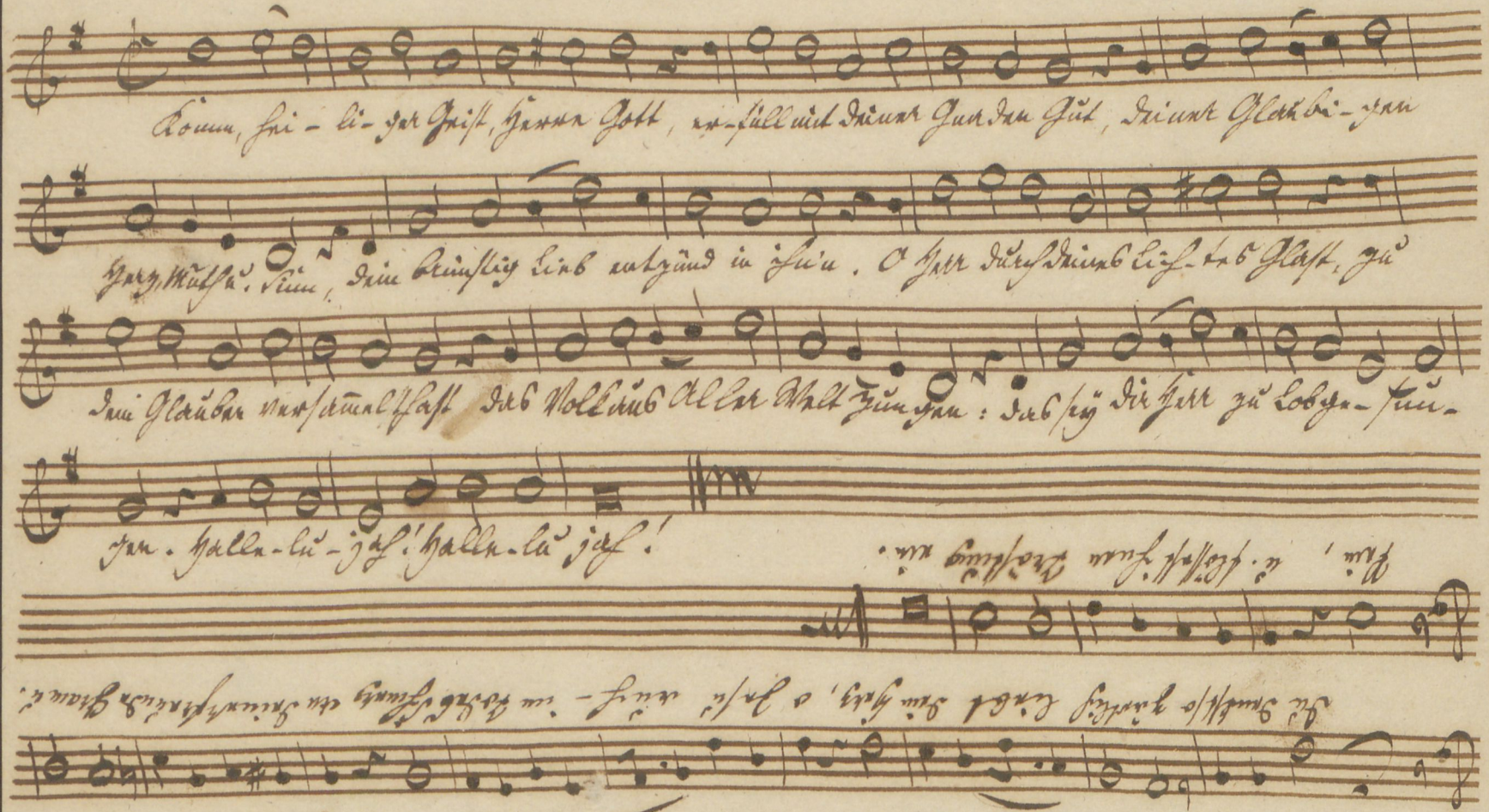

Canto.

285-1

2-582

Canto.

Komm, heil-i-ger Geist, Herre Gott, erfüll mit deiner Gnaden Gut, dei-ner Glaubi-gen

Herz, Muth u. Sinn, dein brünstig Lieb entzünd in ihn. O Herr durch deines Lichtes Glast zu dem Glauben ver-

sammelt hast das Volk aus aller Welt Zungen: das sey dir Herr zu Lob ge-sun-gen. Halle lu-

jah! Halle-lu-jah!

Du denkst so gnädig liebt-dein Herz, o Jesu auch-im Todes Schmerz an deiner Freunde

Gram u. Kein, u. flösst ihnen Tröstung ein.

Canto.

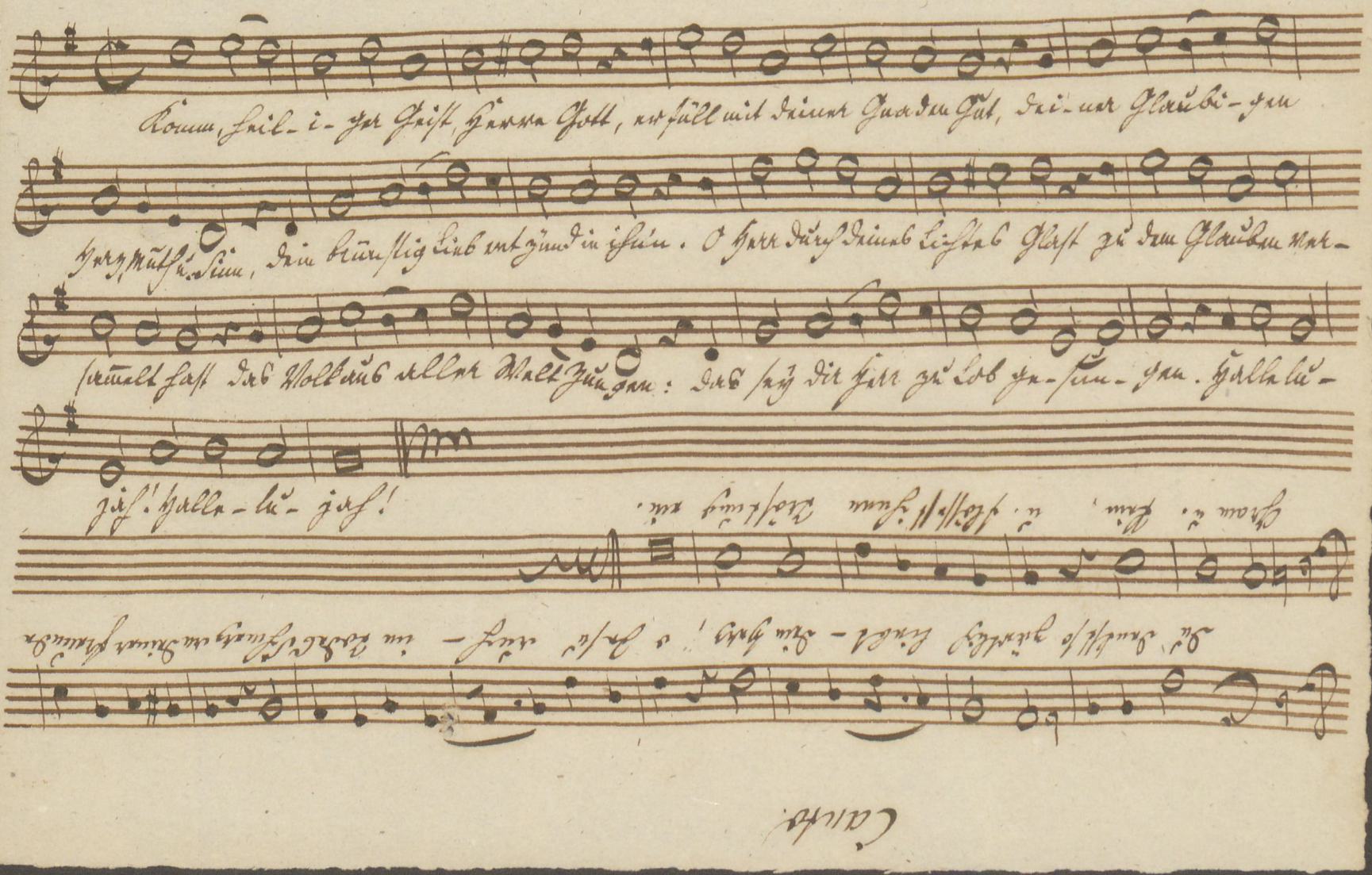

282-3

Alto.

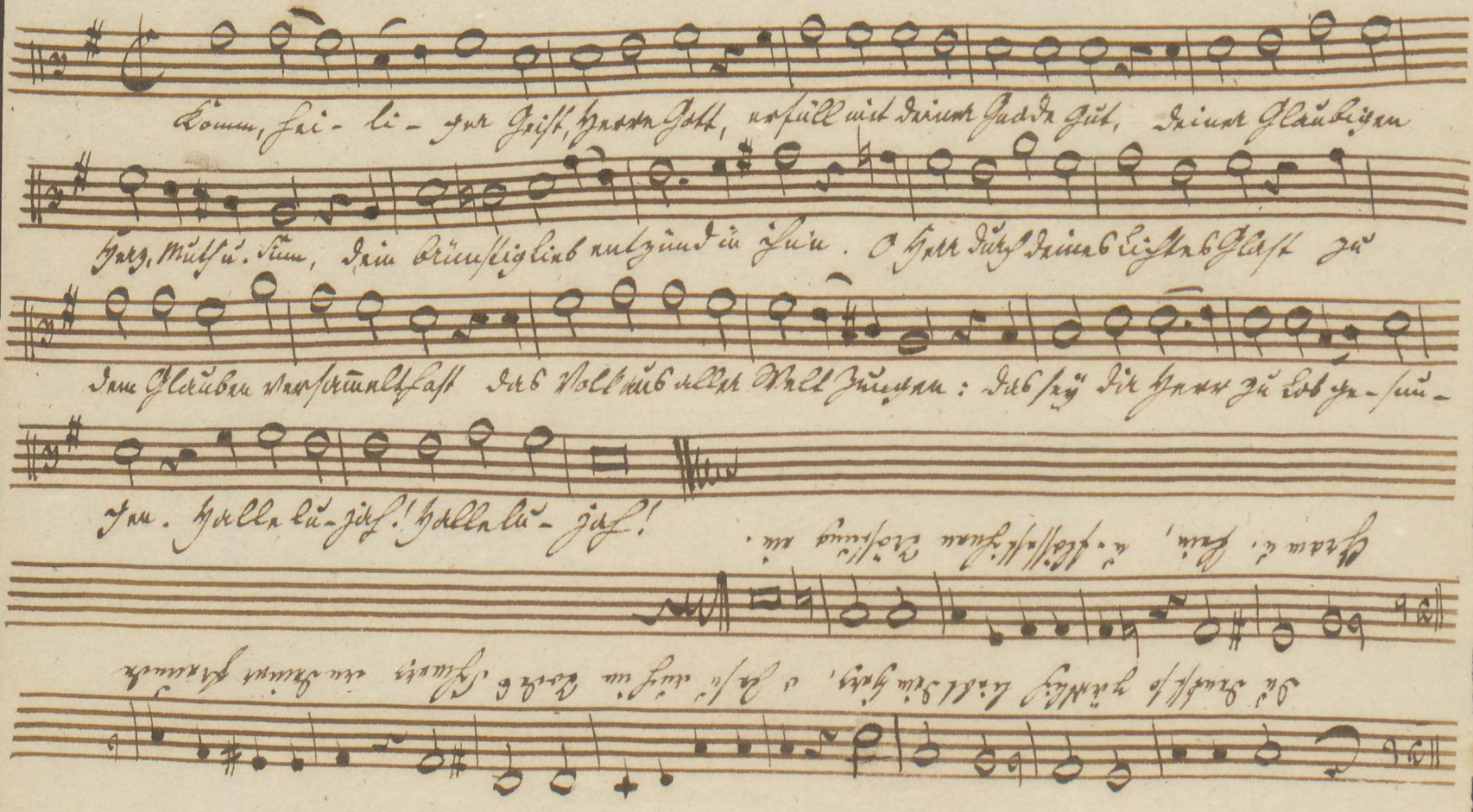
Komm, hei- li- ger Geist, Herre Gott, erfüll mit deiner Gnade Gut, deiner Glaubigen
Herz, Muth u. Sinn, dein brünstig Lieb entzünd in ihn. O Herr durch deines Lichtes Glast zu
dem Glauben versammelt hast das Volk aus aller Welt Zungen: das sey dir Herr zu Lob ge- sun-
gen. Halle lu- jah! Halle lu- jah!
Du Denkst so gänzlich liebt dein Herz, o Jesu auch im Tode Schmerz an deiner Freunde
Gram u. Pein, u. flösst ihnen Tröstung ein.

Alto.

1-282

Tenore.

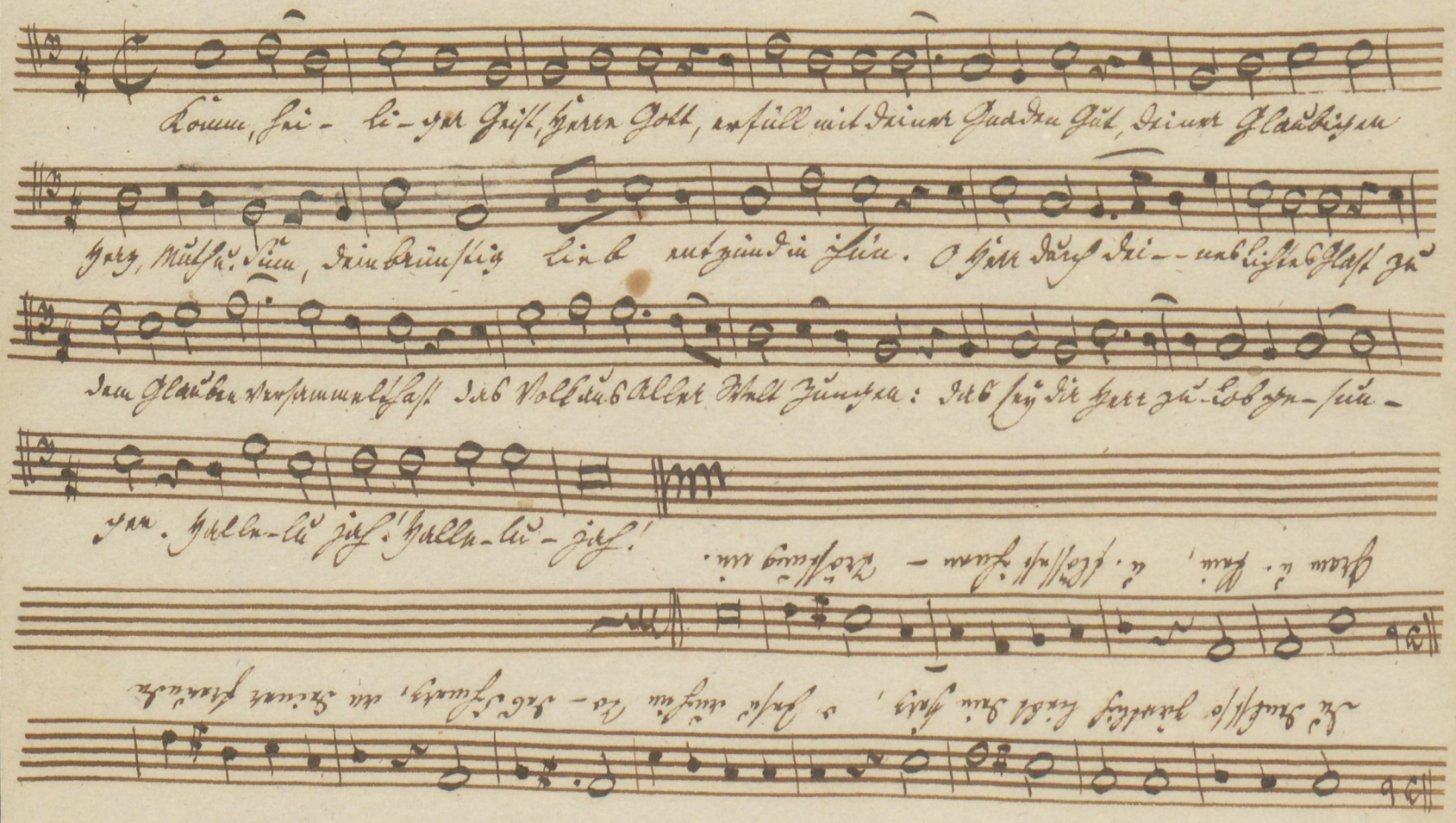
Komm, hei- li- ger Geist, Herre Gott, erfüll mit deiner Gnaden Gut, deiner Glaubigen
Herz, Muth u. Sinn, dein brünstig Lieb entzünd in ihm. O Herr durch dei- nes Lichtes Glast zu
dem Glauben versammelt hast das Volk aus aller Welt Zungen: das sey dir Herr zu Lob ge- sun-
gen. Halle-lu jah! Halle-lu-jah!
Gram u. Pein, u. flösset ihnen Tröstung ein.
Du denkst so gänzlich liebt dein Herz, o Jesu auch im To- des Schmerz, an deiner Freunde

Tenore.

S. 582

Basso.

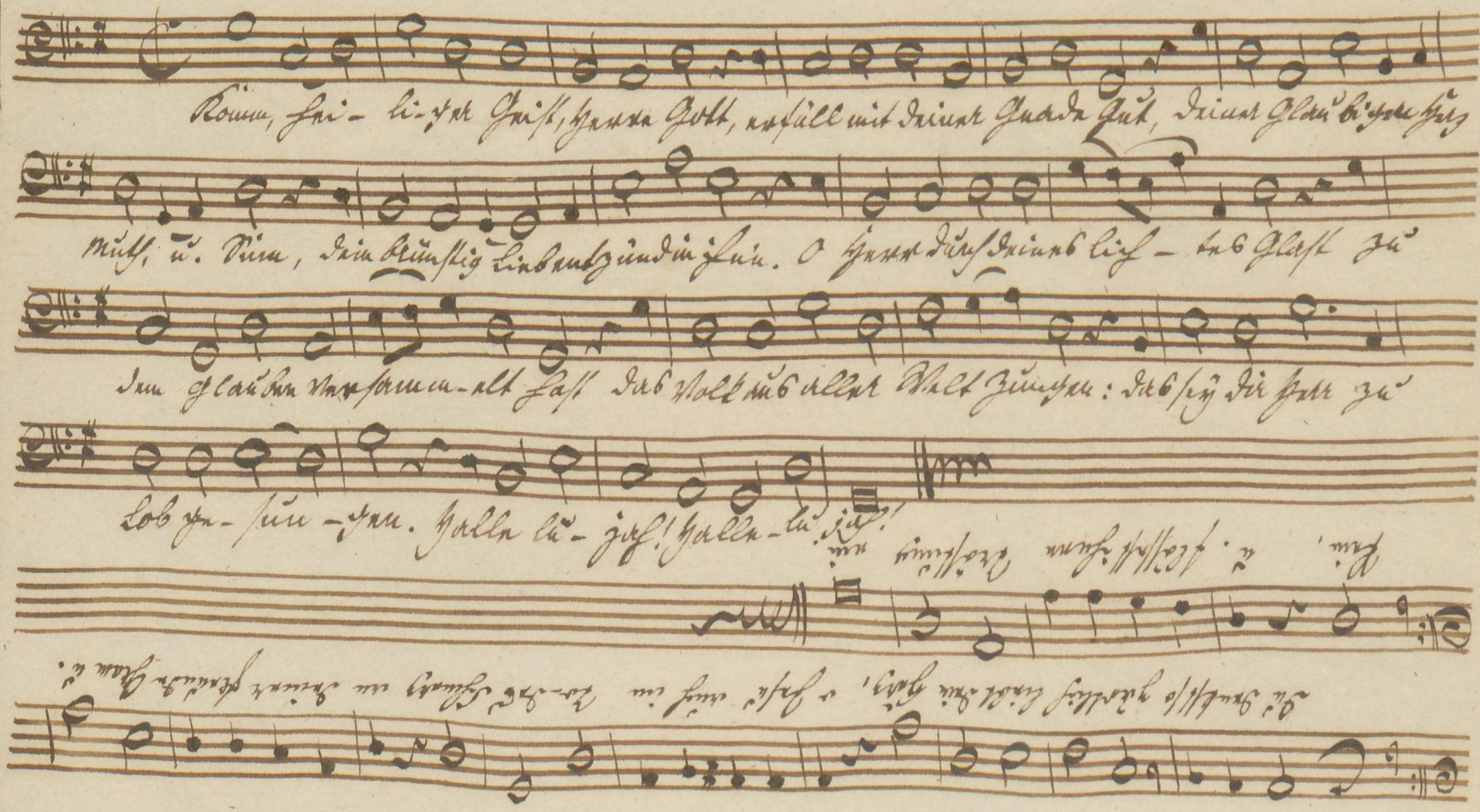
Komm, hei- li- ger Geist, Herre Gott, erfüll mit deiner Gnaden Gut, deiner gläub'gen Herz
müht, u. Sinn, dein brünstig Lieb entzünd in ihn. O Herre durch deins Lichts Glast
im Glauben versammelt hast das Volk aus aller Welt Zungen: das sey dir Herr zu
Lob ge- sun- gen. Halleluja! Halleluja!

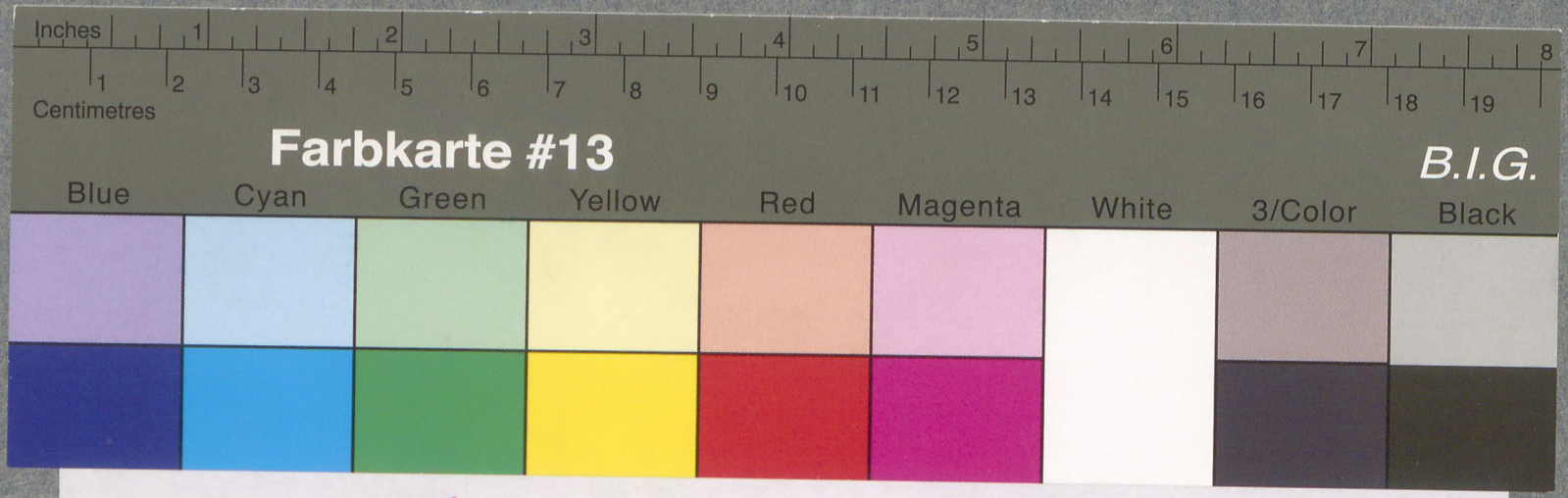

Archiv
Zentralbibliothek
der Landeskirche